

4.03 | Coupe AA
échelle / schaal 1:50

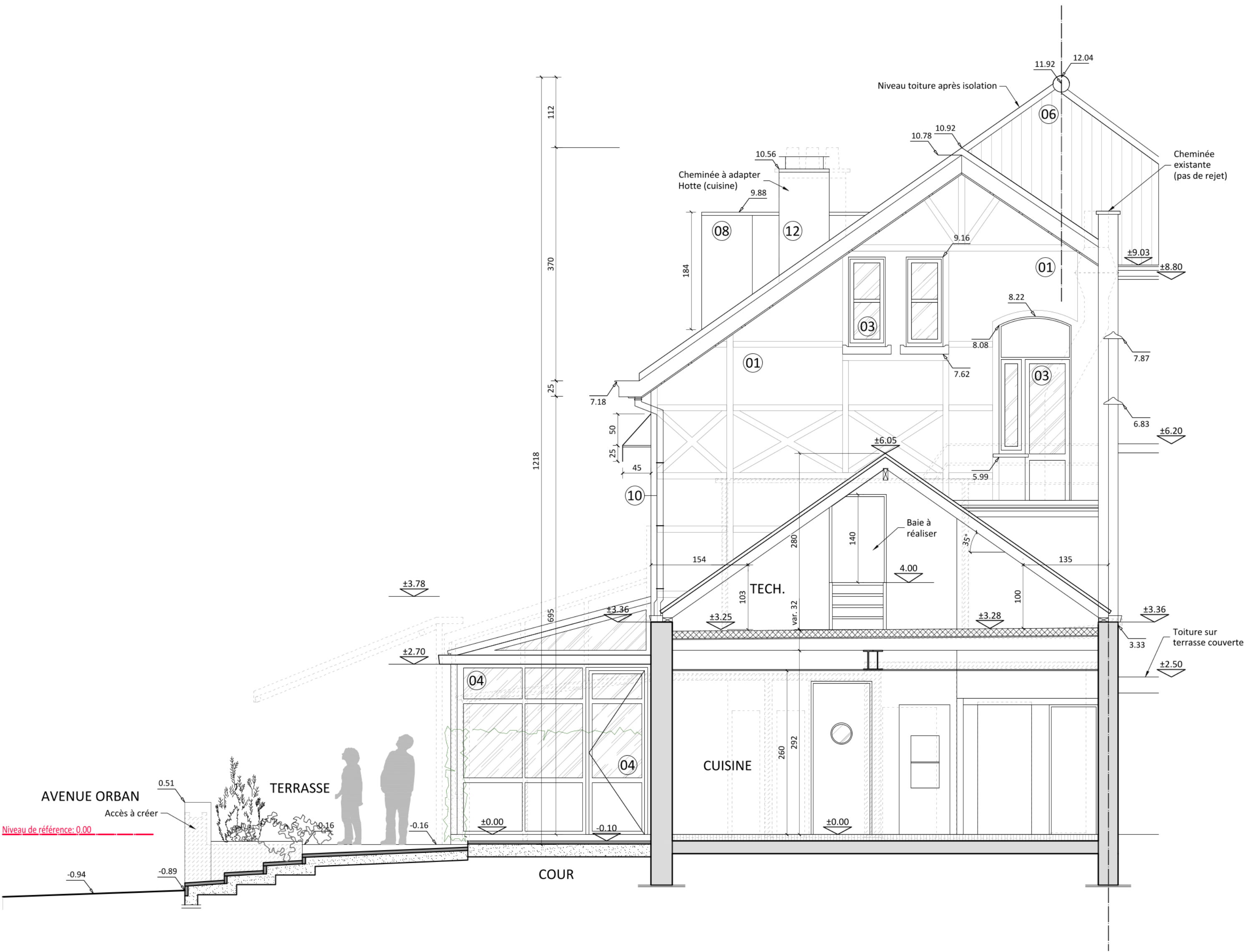

4.04 | Coupe BB
échelle / schaal 1:50

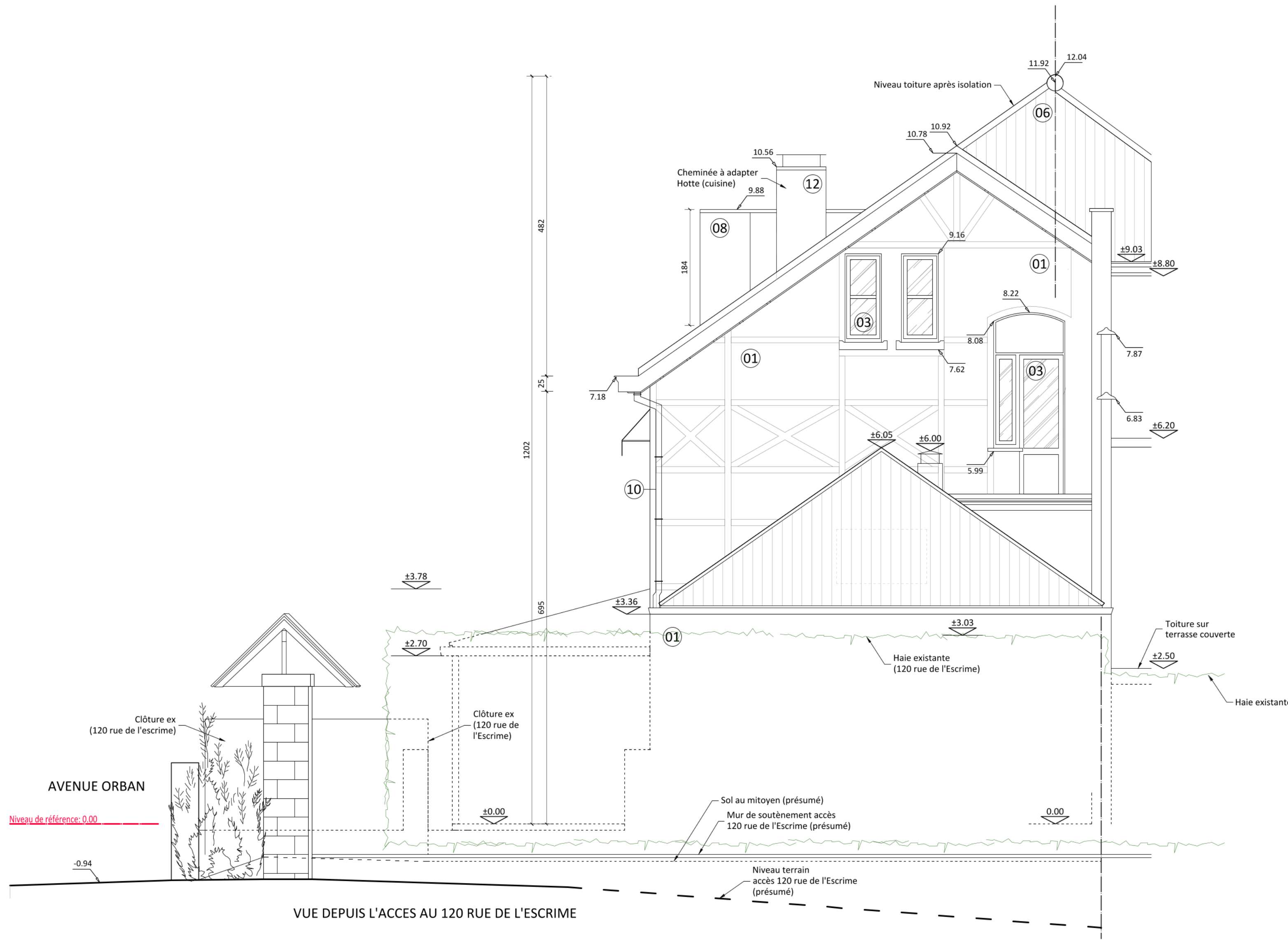

4.05 | Élévation pignon
échelle / schaal 1:50

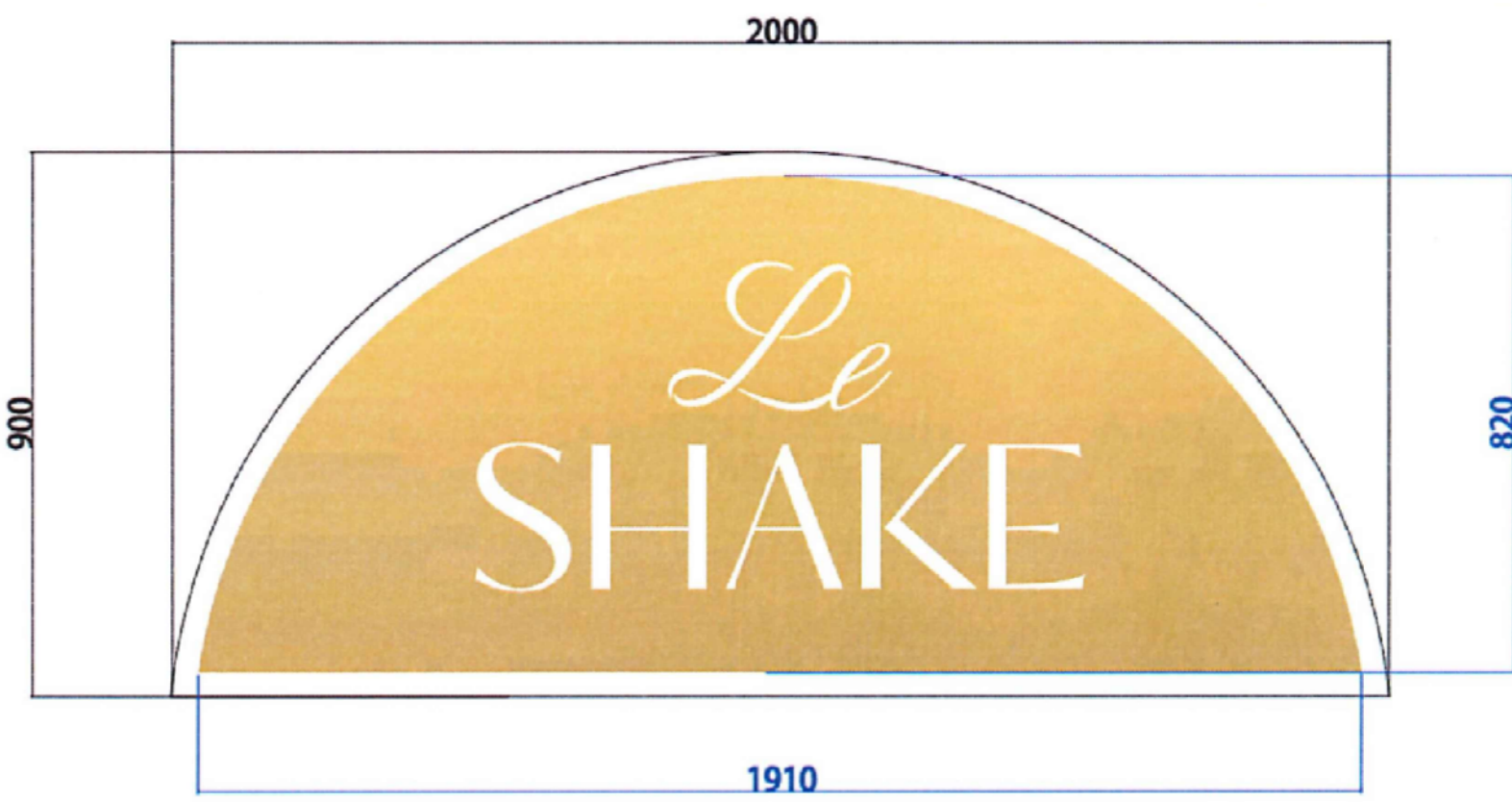

Détail enseigne lumineuse
820mm x 1910mm

LEGENDE DES MATERIAUX

- 01 Enduit, ton blanc S0603 G80Y
Colombage, ton blanc vert S0603 G40Y
- 02 Châssis existant en bois peint, ton gris quartz
- 02 Panneau plein existant en bois peint, ton gris quartz
- 03 Châssis en aluminium équipé de double vitrage ton blanc
- 03 Châssis en aluminium équipé de double vitrage ton gris quartz
- 04 Marquises et tente solaire, ton vert Vert olive chiné U840 de chez Dickson
- 05 Tuile, ton rouge
- 06 Pierre bleue
- 08 Panneaux Rockpanel, ton blanc
- 09 Corniche en bois, ton blanc
- 10 Descente d'eau en zinc, naturel
- 11 Enseigne, Laiton, ton naturel
- 12 Cheminée en panneaux Rockpanel, ton blanc

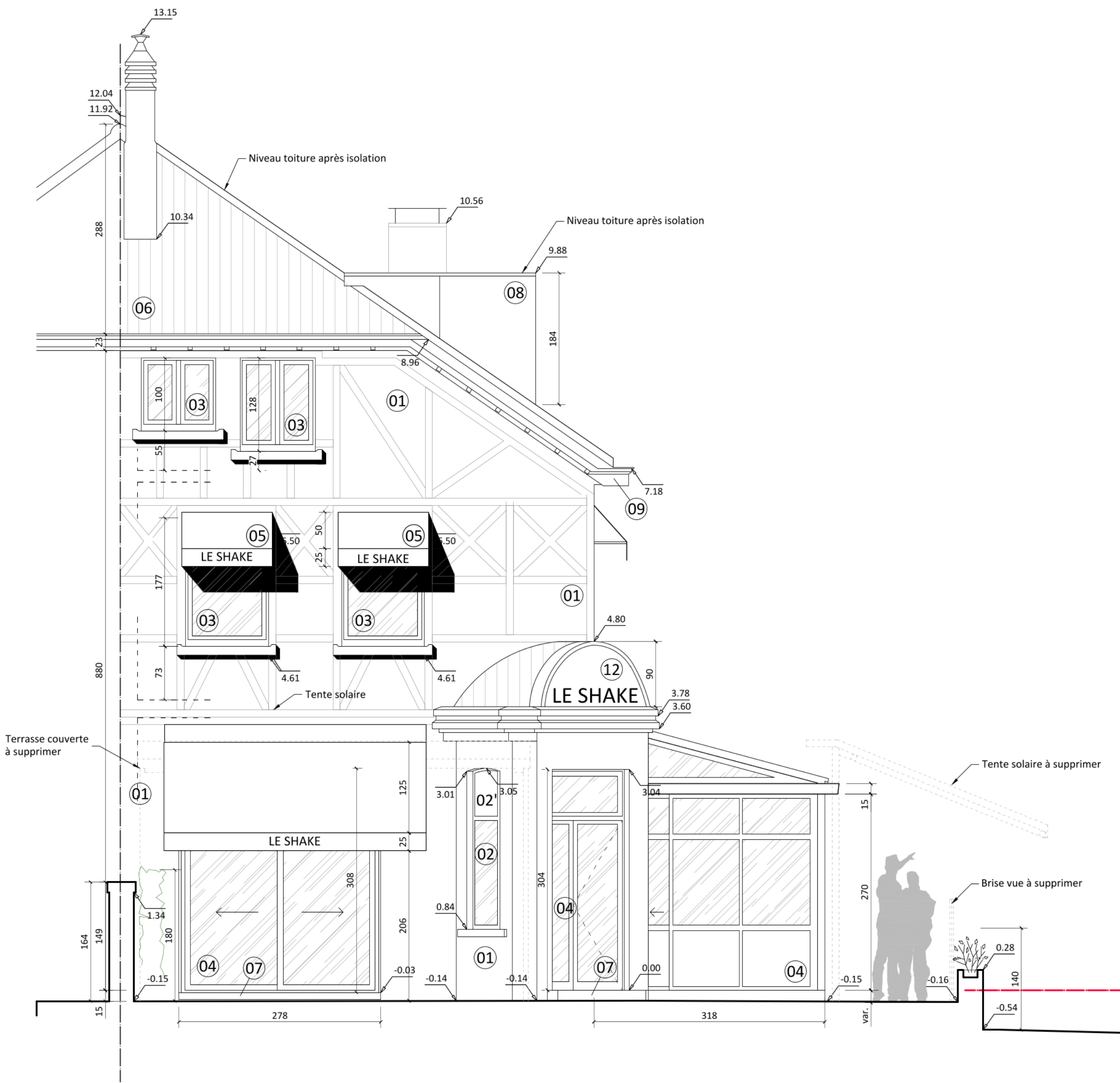

4.01 | Élévation rue de l'Escrime
échelle / schaal 1:50

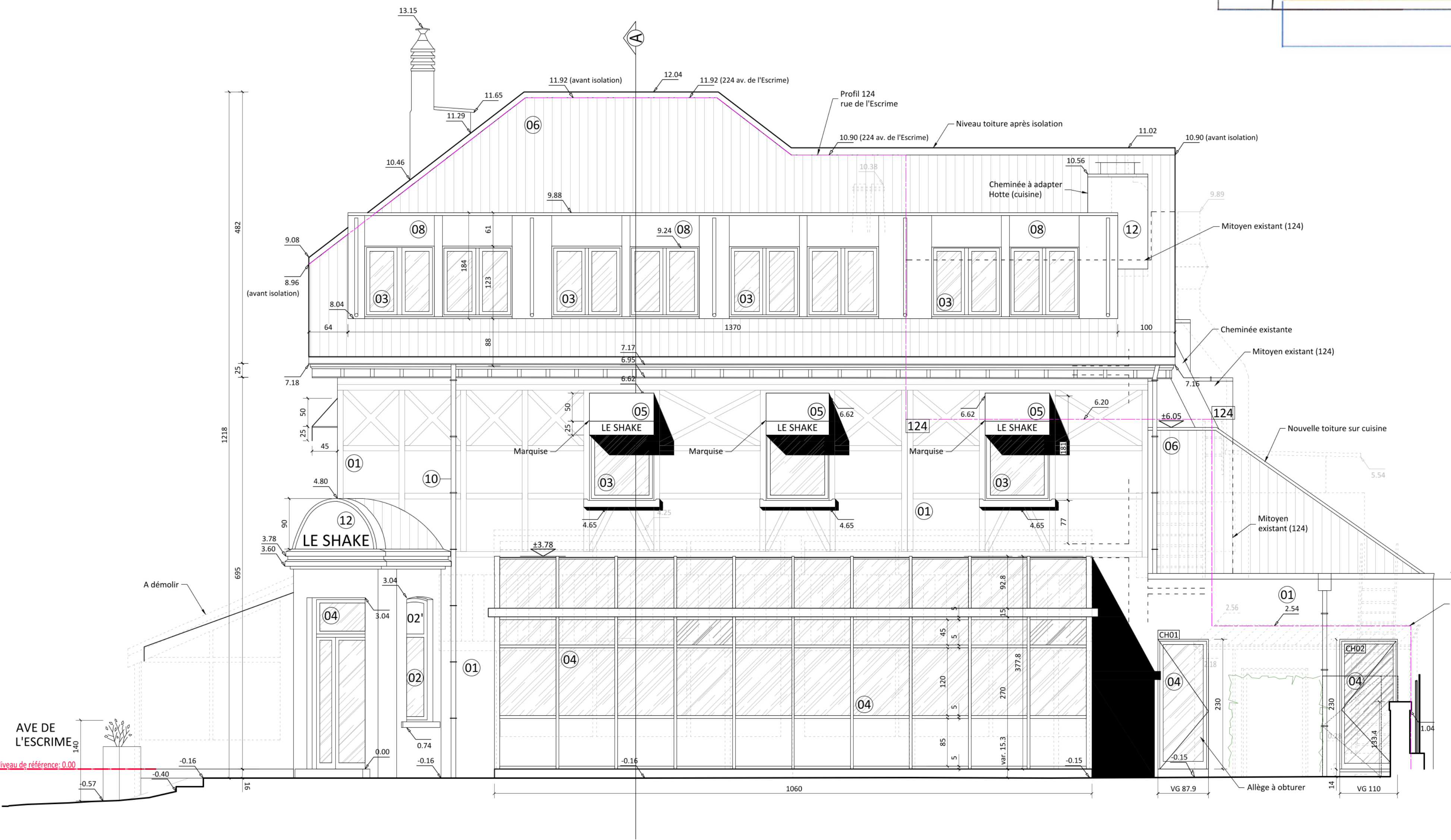

4.02 | Élévation avenue Orban
échelle / schaal 1:50

INDICE	DATE / DATUM	MODIFICATION / VERANDERING
A	08.12.2025	Adaptation suivant avis de réception de dossier incomplet.

PROJET 24.257

Transformation du restaurant le Shake Hands
Avenue Orban, 206-208 à 1150 Woluwe-Saint-Pierre

SITUATION PROJETEE

4.01 Élévation avenue de l'Escrime	1:50
4.02 Élévation avenue Orban	1:50
4.03 Coupe AA	1:50
4.04 Coupe BB	1:50
4.05 Élévation pignon	1:50

Maitre de l'ouvrage Bourbonier	RPM Invest Brussels nv Rue de la Loi 102/15 1050 Bruxelles
Architecture Architecte	Burtonboy Architects art www.burtonboy.be

PHASE

PERMIS D'URBANISME

DATE	PLAN
08.12.2025	24.257.EXE.AR.04_A

Ne peuvent être considérés comme "bon pour exécution" que les plans revêtus des signatures du maître d'ouvrage et/ou des architectes, avec la mention "Bon pour exécution".
Toutes les cotes sont données à titre indicatif, les entrepreneurs sont tenus de les vérifier sur place.
Enkel de getuigen voorzien van de handtekening(en) van de bouwheer en/of de architect, met de vermelding goed voor uitvoering, kunnen beschouwd worden als zodanig.
Alle maten zijn indicatief, ze dienen ter plaatsgecontroleerd te worden door de aannemer.